

INFORMAZIONI GENERALI

Sede

Auditorium del Rettorato – Università degli Studi “G. D’Annunzio”
Via dei Vestini, 31 - 66100 Chieti

Segreteria Organizzativa

Segreteria Nazionale SIPMeL, Via Ponchini, 17/7 - 31033 Castelfranco Veneto (TV)
Tel. 0423-738098 - Fax 0423-740715 – e-mail: sipmel@sipmel.it

Quota di iscrizione (inclusa IVA 22%)

SOCIO* SIPMeL (*in regola con la quota associativa anno 2015) **GRATUITO**

NON SOCIO Medico/Biologo/Chimico **€ 78,00** - Tecnico Lab. Biomedico **€ 28,00**

Modalità di partecipazione

Il Convegno è riservato alle figure professionali del **Medico** (per le discipline *Biochimica Clinica, Ematologia, Laboratorio di Genetica Medica, Medicina Generale, Medicina Interna, Microbiologia e Virologia, Patologia Clinica*), **Biologo, Chimico e Tecnico Sanitario di Laboratorio Biomedico**.

Per motivi didattici il numero dei posti è limitato a **100 partecipanti**.

Le iscrizioni si prenotano telefonicamente alla segreteria organizzativa **SIPMeL**, Tel. **0423-738098** e saranno accettate secondo l’ordine di arrivo fino ad esaurimento posti. Dopo la verifica della disponibilità di posti e, per il Socio, della regolarità con la quota di iscrizione societaria per l’anno in corso, sarà inviata una e-mail di conferma con allegata la modulistica, da compilare in tutte le parti ai fini dei crediti ECM, e restituire entro le 24 ore successive.

Attestato di frequenza

A tutti i partecipanti al convegno verrà rilasciato un attestato di frequenza utilizzabile come titolo da includere nel curriculum formativo e professionale. Il programma scientifico dell’evento è stato accreditato dal Provider SIPMeL.

Rif. ECM n. 128844 - Crediti assegnati n. 8
(Dossier Formativo: obiettivo formativo n. 3)

Il rilascio dei crediti è subordinato all’effettiva presenza del partecipante all’intero evento formativo, verificata attraverso la registrazione manuale (Firma entrata/uscita), alla compilazione del questionario sulla soddisfazione dell’evento e alla verifica del questionario per la valutazione dell’apprendimento. La raccolta dei questionari avverrà alla fine dell’evento contestualmente alla consegna dell’attestato di frequenza.

Provider ECM - n. 203 SIPMeL (www.sipmel.it - e-mail: sipmel@sipmel.it)

Si ringraziano le Ditte per il supporto non condizionante l’attività ECM

BECKMAN COULTER
DASIT
ABBOTT
SIEMENS HEALTHCARE DIAGNOSTICS
THE BINDING SITE
MEDICAL SYSTEMS
AGENZIA RUGGERI
MARIFARMA

SIPMeL



SOCIETÀ ITALIANA DI PATOLOGIA CLINICA E MEDICINA DI LABORATORIO

Componente della World Association of Societies of Pathology and Laboratory Medicine

Sezione Regionale Abruzzo

**Promosso dal Gruppo di Studio in Ematologia della
Società Italiana di Patologia Clinica e Medicina di Laboratorio**

Con il patrocinio di

Università degli Studi “G. D’Annunzio”

ASL2 Lanciano-Vasto-Chieti



Convegno Interregionale SIPMeL L’EMATOLOGIA DI LABORATORIO ATTRAVERSO LE DIVERSE ETA’ DELLA VITA

29 maggio 2015 - CHIETI

Auditorium del Rettorato – Università degli Studi “G. D’Annunzio”

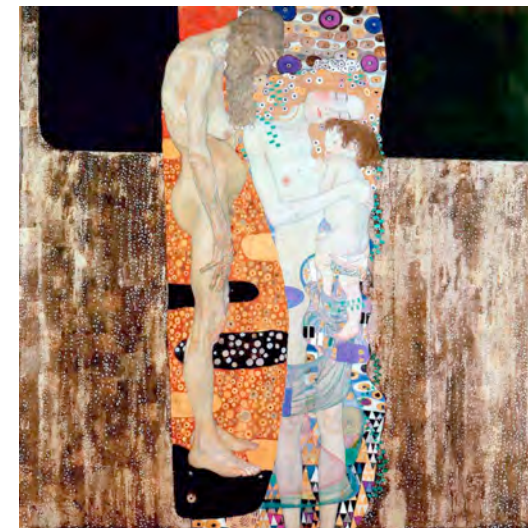



08.00 Registrazione partecipanti

08.30 Saluto delle Autorità

PROGRAMMA SCIENTIFICO

29 maggio 2015 - CHIETI

08.45 Presentazione del Convegno - **M. Golato**

IL LABORATORIO DI EMATOLOGIA NEL BAMBINO

Moderatori: F. Chiarelli, S. Martinotti, S. Santini

09.00 **Il contributo del Laboratorio nell'Ematologia neonatale**

L'esame emocromocitometrico: inquadramento generale e indici di riferimento - **M. Moretti**

Le specificità del neonato: gli eritroblasti e patologie associate - **F. Papa**

09.40 Il contributo del Laboratorio nell'Ematologia pediatrica: il caso delle citopenie - **M. Golato**

10.10 Neonatologie e Pediatria: le richieste del clinico - **V. Cecinati**

10.45 *Coffee Break*

IL LABORATORIO DI EMATOLOGIA NELL'ADULTO

Moderatori: F. Di Gaetano, E. Romoli, G. Sciarra

11.00 L'ematologia inusuale - **L. Pasini**

11.30 Le piastrine e le patologie oncologiche - **M.B. Donati**

12.00 La popolazione plasmacellulare: aspetti morfologici e suggerimenti diagnostici - **A.M. Cenci**

12.30 Cosa si apprende quando si contano piastrine e leucociti in diverse popolazioni - **G. de Gaetano**

13.00 Discussione

13.30 *Pranzo*

IL LABORATORIO DI EMATOLOGIA IN GERIATRIA

Moderatori: P. Cappelletti, C. D'Amario, P. Di Bartolomeo, U. Occhiuzzi

14.15 Le mielodisplasie - **G. Zini**

14.45 Le anemie - **G. d'Onofrio**

15.15 Le fragilità dell'anziano e le terapie - **P. Salutari**

DISCUSSIONE INTERATTIVA

Moderatori: G. Baldini, B. Biasioli, A. Pennelli

15.45 Casi clinici selezionati – **D. Cavaliere, A.M. Cenci, M. Golato, M. Luongo, F. Papa**

17.30 Considerazioni finali e chiusura del Convegno - **M. Golato, B. Biasioli**

17.45 *Compilazione test di valutazione e di gradimento ECM*

Obiettivo del Convegno

Il convegno si prefigge il raggiungimento di obiettivi finalizzati allo sviluppo delle competenze tecniche/professionali individuali per una corretta interpretazione del reperto emocromocitometrico e per l'applicazione di approfondimenti diagnostici appropriati. Il convegno è finalizzato allo sviluppo delle conoscenze e competenze nelle attività diagnostiche inerenti l'applicazione di percorsi e linee guida atte al miglioramento della qualità, efficienza, efficacia, nonché l'appropriatezza in campo della medicina di Laboratorio e di quella ematologica.

Relatori

Bruno Biasioli, *Castelfranco Veneto (TV)*

Donatella Cavaliere, *Lanciano (CH)*

Valerio Cecinati, *Pescara*

Anna Maria Cenci, *Castelfranco Veneto (TV)*

Giuseppe d'Onofrio, *Roma*

Giovanni de Gaetano, *Pozzilli (IS)*

Maria Benedetta Donati, *Pozzilli (IS)*

Maria Golato, *Chieti*

Myriam Luongo, *Chieti*

Marco Moretti, *Fano (PU)*

Fabrizio Papa, *Roma*

Luciano Pasini, *Monastier di Treviso*

Prassede Salutari, *Pescara*

Gina Zini, *Roma*

Moderatori

Bruno Biasioli, *Castelfranco Veneto (TV)*

Piero Cappelletti, *Pordenone*

Francesco Chiarelli, *Chieti*

Stefano Martinotti, *Chieti*

Simona Santini, *Aquila*

Franco Di Gaetano, *Teramo*

Giuseppe Sciarra, *Teramo*

Edoardo Romoli, *Pozzilli (IS)*

Paolo Di Bartolomeo, *Pescara*

Claudio D'Amario, *Pescara*

Umberto Occhiuzzi, *Avezzano (AQ)*

Alfonso Pennelli, *Chieti*

Giuliano Baldini, *Giulianova (TE)*

Responsabile Scientifico

Maria Golato, *Chieti*

Direttore UOC Patologia Clinica Aziendale, ASL02 Lanciano-Vasto-Chieti

e-mail: patologiaclinica@asl2abruzzo.it

Provider ECM - n. 203 SIPMeL (www.sipmel.it - e-mail: sipmel@sipmel.it)